80t　B. B. C. - KRUPP 電気炉

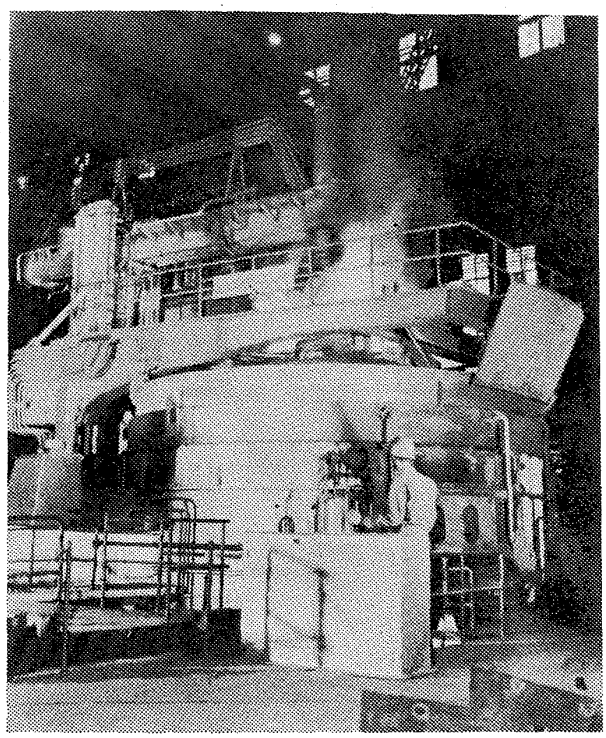

住友のB.B.C.-KRUPP 電気炉

KRUPP社との技術提携により、上記のほかに
酸素上吹転炉
混銑炉
平炉
を製作しております

住友機械工業株式会社／
本社　大阪市東区北浜5の15（新住友ビル）　電話大阪(203) 1131(大代表)
東京支社　東京都千代田区丸の内1の8（新住友ビル）　電話東京(211) 2341(大代表)
営業所　八幡・福岡・札幌・新居浜・大府・平塚

日鋼鋳鉄ロール

日鋼鋳鉄ロールの種類は，ロールの形状，スタンドの設計や圧延条件により夫々使用目的別に分類することができ，概ね次の通りです

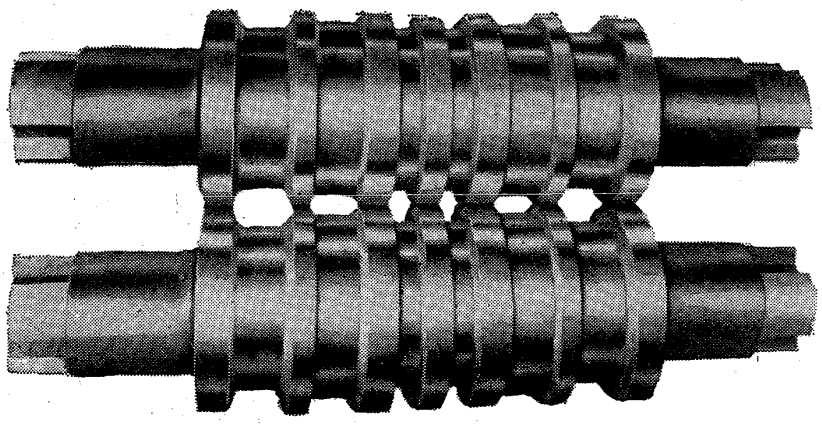

チルド系ロール
胴部表面は硬度が高く，磨耗に強い．

グレーン系ロール
強度と靱性に富んでいる．

チル・グレーン系ロール
耐磨耗性と破壊に対する抵抗性が優れている．

ダクタイル・ロール
ファイア・クラックに対する抵抗性があり，しかも強度が大きい．

中抜きロール
胴部表面硬度が極度に高く，ロール中心部と軸部は強度と強靱性に富むようロール胴部表面の皮材には，ベーナイト組織を主とした合金鋳鉄を，ロール中心部と軸部には強靱な高級鋳鉄を中抜き方式により製造したものです．

株式会社 日本製鋼所
東京都千代田区有楽町1－12　日比谷三井ビル
電話 (501)6111(大代表)
支社　大阪市北区中之島2－22
営業所　福岡市天神町・名古屋市中村区笹島町
出張所　札幌市南一条・新潟市東大通

昭和二十三年三月十一日　第三種郵便物認可
昭和三十九年四月二十五日　印刷納本
昭和三十九年五月一日　発行（毎月一回一日発行）
編集兼発行人　東京都渋谷区伊達町七六番地　橋本芳雄
印刷人　東京都北区上中里一丁目三五番地　倉沢直則
発行所　東京都千代田区丸ノ内一丁目一番地　日本交通公社ビル
電話　東京(二一一)七八五一(代表)
振替貯金口座　東京一九三番
社団法人　日本鉄鋼協会
会員　無料
定価　参百円