昭和十四年八月二十三日印刷
昭和十四年八月二十五日發行

昭和七年七月十一日第三種郵便物認可（毎月一回二十五日發行）

「鐵と鋼」委託販賣所

東京日本橋通二丁目
丸善株式會社東京本店

P.G.C.式カス發生爐

特許コラーグレート付

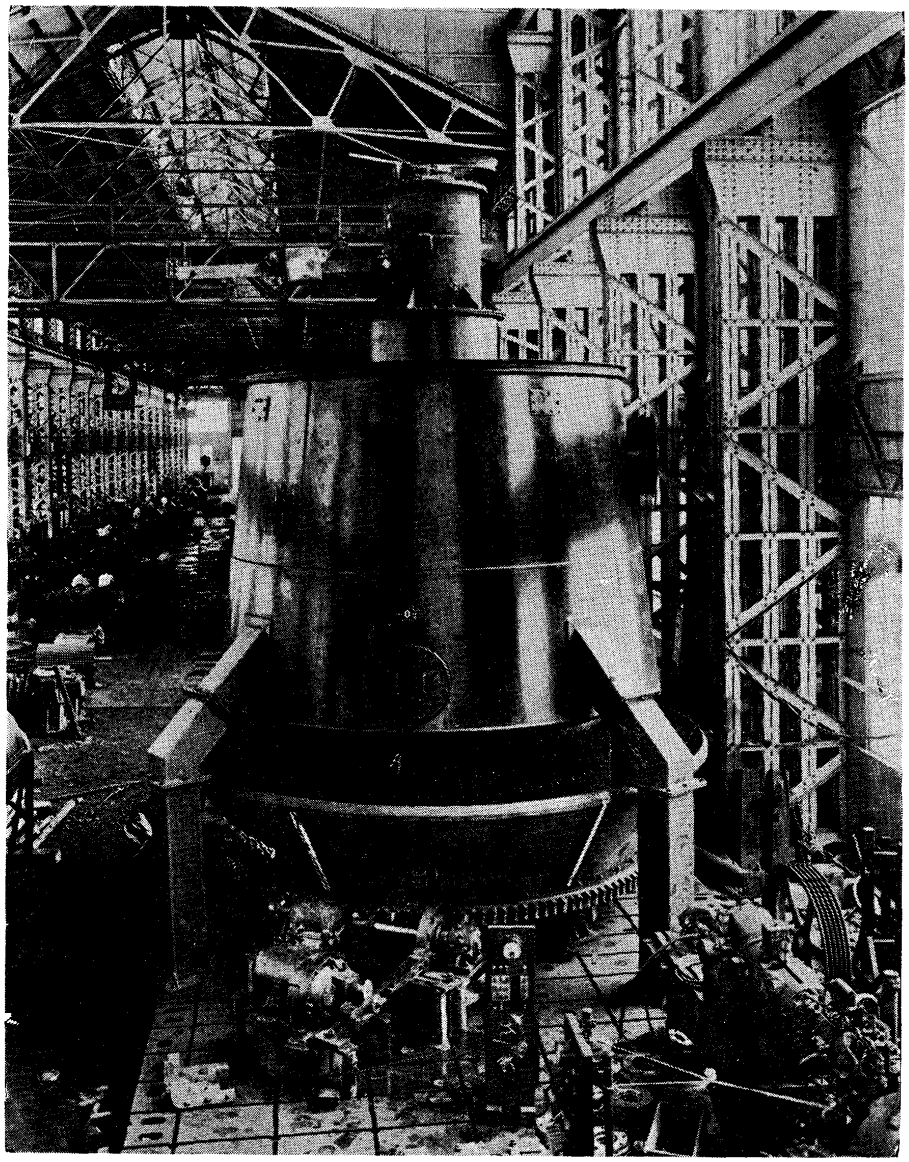

特　長

1 他の發生爐では處理し難い粉骸炭，粉炭，其の他亞炭，褐炭，泥炭をも容易にガス化し得る。例へば 1/16 吋以下のサイズのものを 40% 程度に含む粉骸炭をも極めて有效にガス化し得る。

2 火層を一定に保ち得るから發生するガスの組成は常に均一で發熱量が高い。

3 クリンカーに依る故障は絶無でポーキングは殆ど不要なる故一人で數基の爐を管理出來維持費も極めて低廉である。

4 燃料は完全燃燒するから灰分中の炭素量は皆無に近く熱效率は極めて高い。

三菱化工機株式會社

本　店・川崎製作所

一　手　販　賣

三菱商事株式會社機械部

東　京・丸　ノ　内

編輯人兼發行人　東京市澁谷區羽澤町四十九番地　直井方
印刷人　東京市神田區美土代町十六番地　村島三郎
發行所　東京市麹町區丸ノ内二丁目十番地仲十四號館一號　日本鐵鋼協會　松橋太郎　秀連舍

【定價金八拾錢】
電話丸ノ内(23)三六二六番
振替貯金口座東京一九三番